

AO ILUSTRÍSSIMO DELEGADO DA 1ª DELEGACIA DE POLÍCIA DE FORMOSA
Doutor PAULO HENRIQUE FERREIRA DOS SANTOS

Ofício nº 993425145

Assunto: Solicitação de informações – Restabelecimento de energia elétrica

A EQUATORIAL GOIÁS DISTRIBUIDORA DE ENERGIA S.A., (“EQUATORIAL ENERGIA”), concessionária de serviço público de distribuição de energia elétrica, inscrita no CNPJ nº 01.543.032/0001-04, com sede na Rua 2, Quadra A-37, nº 505, Edifício Gileno Godói, Bairro Jardim Goiás, Goiânia-GO, CEP 74.805-180, vem, respeitosamente, apresentar **resposta ao ofício referido** que requisitou informações detalhadas acerca do restabelecimento do fornecimento de energia elétrica no CMEI Luiz Alberto Maguito Vilela, localizado no bairro Parque Laguna, neste município de Formosa/GO, se houve corte no fornecimento de energia elétrica na referida unidade, tendo sido posteriormente restabelecido entre eles: 1. Data do corte e do restabelecimento da energia; 2. Motivo da suspensão do fornecimento; 3. Procedimento adotado para o restabelecimento; 4 Identificação da solicitação (se houve) ou da ordem que autorizou o restabelecimento conforme a seguir.

A UC 10035412486 referente à localidade informada no Ofício, qual seja: CMEI Luiz Alberto Maguito Vilela, sob a titularidade da Prefeitura Municipal de Formosa, na Av. Maestro João Luiz E. Santo, nº 1000, Qd. 9-A, Lt. 01, Parque Laguna II, cujo corte do fornecimento ocorreu em 18/09/2025, devido à uma ação de cobrança automática do sistema.

O cliente estava com três faturas em aberto, totalizando o valor de R\$ 4.394,97 em débitos.

Houve o reaviso nas faturas emitidas de REF 07/2025 E 08/2025 de que o corte ocorreria a qualquer momento após o dia 25/08/2025.



NOTA FISCAL
FATURA DO SERVIÇO DE FORNECIMENTO DE ENERGIA ELÉTRICA - GRUPO B

AGRUPAMENTO NÚMERO SÉRIE EMISSÃO GRUPO

0051192 149994089 0 13/06/2025 25 B1

PREFEITURA MUNICIPAL DE FORMOSA
CPF/CNPJ: 01.738.780/0001-34 Inscrição estadual:
AVENIDA MTO JOAO LUIZ E. SANTO, Q. 9-A, L. 1, N. 1000 A, -
PARQUE LAGUNA II, - CMEI LUIZ ALBERTO MAGUITO VILELA
PARQUE LAGUNA
CEP: 73814005 FORMOSA GO BRASIL

CÓDIGO DO CLIENTE 101919430
CONTA 0722545126
COD. PY DEB AUTO.
MÊS REFERENTE 06/2025

UNIDADE CONSUMIDORA
10035412486

VENCIMENTO
30/07/2025

VALOR TOTAL
R\$ 2.028,67

DADOS DA UNIDADE CONSUMIDORA / FATURAMENTO / FORNECIMENTO

ATIVIDADE
100 RESIDENCIAL
CLASSE / TIPO DE LIGAÇÃO
01 01 RESIDENCIAL NORMAL TRIFÁSICO (26 kW EM DIANTE)
VENCIMENTO BANCO / AGÊNCIA / CONTA
BASE CORRENTE
19/06/2025
DADOS DA MEDIÇÃO
LEITURA ATUAL 27756
LEITURA ANTERIOR 25612
DIFERENÇA LEITURA 1.944
FM 1.000
TOTAL CONSUMO 1.944,00
MEDIDOR KWH 13191713-7
MÊS DE REFERÊNCIA 6/2025
DATA DA LEITURA ATUAL 06/06/2025
DATA DA LEITURA ANTERIOR 06/05/2025
DATA DA PRÓXIMA LEITURA 07/07/2025
DATA DA APRESENTAÇÃO 02/07/2025
NÚMERO DE DIAS FATURADO 31
MÉDIA / DIA 62,7097
MÉDIA TRIMESTRAL 1.789,3333
MÉDIA ANUAL 1.704,1667

LANÇAMENTOS	QUANTIDADE	TARIFA	VALOR
ADC BANDEIRA AMARELA	1.944,00	0,020198	39,26
ADC BANDEIRA VERMELHA	1.944,00	0,011477	22,31
CONSUMO	1.944,00	0,991152	1.926,80
CONTRIB. ILLUM. PÚBLICA - MUNICIPAL			64,16
IR LEI 9430(-)			-23,86

HISTÓRICO DE CONSUMO

REFERÊNCIA	CONSUMO	ENERGIA FATURADA	FATOR POTÊNCIA
JUN/25	1.944,00	LIDA	
MAI/25	1.640,00	LIDA	

GRÁFICO

ABR/25	1.724,00	LIDA
MAR/25	1.793,00	LIDA
FEV/25	1.558,00	LIDA
JAN/25	743,00	LIDA
DEZ/24	2.207,00	LIDA
NOV/24	2.005,00	LIDA
OUT/24	1.924,00	LIDA
SET/24	1.977,00	LIDA
AGO/24	925,00	LIDA
JUL/24	2.010,00	LIDA
JUN/24	1.978,00	LIDA

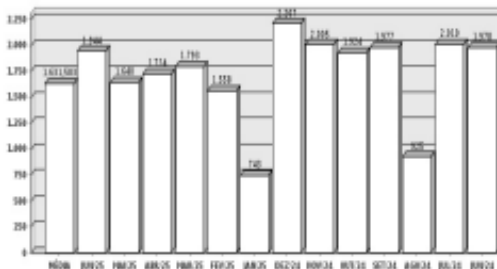

RESERVADO AO FISCO:

415B.15DF.4621.E433.A2E3.944F.AA1B.2582

IMPOSTO ALÍQUOTA

PIS/PASEP 1,2630 %
ICMS 19,0000 %
COFINS 5,8248 %

TRIBUTOS

BASE DE CÁLCULO	VALOR
R\$ 1.610,58	R\$ 20,34
R\$ 1.988,37	R\$ 377,79
R\$ 1.610,58	R\$ 93,81

INDICADORES DE CONTINUIDADE

	MENSAL				TRIMESTRAL			ANUAL			TENSÃO NOMINAL	220 V
	DEC	FEC	DIC	FIC	DMIC	DICRI	DIC	FIC	DIC	FIC		
METAS	13,0000	8,0000	10,00	4	7,00							
VALORES APURADOS	0,9000	0,5000	1,46	1	1,46							

INFORMAÇÕES GERAIS

PERÍODO DE REFERÊNCIA DA APURAÇÃO DOS INDICADORES DE CONTINUIDADE = 4/2025. VRC = R\$ 468,93662
3407/24

NOTIFICAÇÃO: 1 FATURA VENCIDA: MÊS 4/2025 VALOR TOTAL: R\$ 1.736,84 (DESCONSIDERE SE FOI PAGO). A SUSPENSÃO DO FORNECIMENTO OCORRERÁ APÓS O DIA 25/07/2025 OU A QUALQUER MOMENTO POR DÉBITOS JÁ REAVISADOS ANTERIORMENTE.



NOTA FISCAL
FATURA DO SERVIÇO DE FORNECIMENTO DE ENERGIA ELÉTRICA - GRUPO B

AGRUPAMENTO NÚMERO SÉRIE EMISSÃO GRUPO

0081192 153679928 0 16/07/2025 25 B1

PREFEITURA MUNICIPAL DE FORMOSA

CPF/CNPJ: 01.738.780/0001-34 Inscrição estadual:
AVENIDA MTO JOAO LUIZ E. SANTO, Q. 9-A, L. 1, N. 1000 A, -
PARQUE LAGUNA II, - CMEI LUIZ ALBERTO MAGUITO VILELA
PARQUE LAGUNA
CEP: 73814005 FORMOSA GO BRASIL

CÓDIGO DO CLIENTE **101919430**

CONTA **0722545126**
COD. PY DEB AUTO.

MÊS REFERENTE **07/2025**

UNIDADE CONSUMIDORA
10035412486

VENCIMENTO
30/09/2025

VALOR TOTAL
R\$ 1.908,14

DADOS DA UNIDADE CONSUMIDORA / FATURAMENTO / FORNECIMENTO

ATIVIDADE
100 RESIDENCIAL
CLASSE / TIPO DE LIGAÇÃO
01 01 RESIDENCIAL NORMAL TRIFÁSICO (26 KW EM DIANTE)

VENCIMENTO **BANCO / AGÊNCIA / CONTA**
BASE **CORRENTE**
19/07/2025

DADOS DA MEDIÇÃO

LEITURA ATUAL 29555
LEITURA ANTERIOR 27756
DIFERENÇA LEITURA 1.799
FM 1.000
TOTAL CONSUMO 1.799,00
MEDIDOR KWH 13191713-7
MÊS DE REFERÊNCIA 7/2025
DATA DA LEITURA ATUAL 09/07/2025
DATA DA LEITURA ANTERIOR 09/06/2025
DATA DA PRÓXIMA LEITURA 09/08/2025
DATA DA APRESENTAÇÃO 16/09/2025
NÚMERO DE DIAS FATURADO 33
MÉDIA / DIA 54,5152
MÉDIA TRIMESTRAL 1.794,3333
MÉDIA ANUAL 1.888,5833

LANÇAMENTOS

LANÇAMENTOS	QUANTIDADE	TARIFA	VALOR
ADC BANDEIRA VERMELHA	1.799,00	0,058568	105,36
CONSUMO	1.799,00	0,978891	1.761,02
CONTRIB. ILLUM. PÚBLICA - MUNICIPAL			64,18
IR LEI 9430(-)			-22,40

HISTÓRICO DE CONSUMO

REFERÊNCIA	CONSUMO	ENERGIA FATURADA	FATOR POTÊNCIA
JUL/25	1.799,00	LIDA	
JUN/25	1.944,00	LIDA	

GRÁFICO

MAI/25	1.640,00	LIDA
ABR/25	1.724,00	LIDA
MAR/25	1.793,00	LIDA
FEV/25	1.558,00	LIDA
JAN/25	743,00	LIDA
DEZ/24	2.207,00	LIDA
NOV/24	2.005,00	LIDA
OUT/24	1.924,00	LIDA
SET/24	1.977,00	LIDA
AGO/24	925,00	LIDA
JUL/24	2.010,00	LIDA

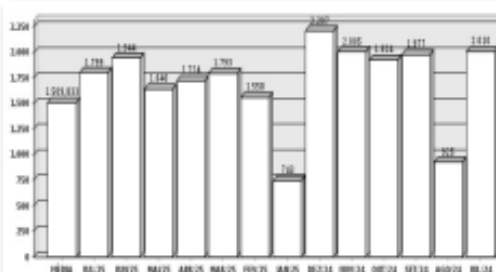

RESERVADO AO FISCO:

F988.7833.162C.3ED1.5785.2CB5.97EE.77D7

TRIBUTOS

IMPOSTO ALÍQUOTA	BASE DE CÁLCULO	VALOR
PI S/PASEP 1,0554 %		
ICMS 19,0000 %	R\$ 1.511,77	R\$ 15,96
COPINS 4,8687 %	R\$ 1.866,38	R\$ 354,61
	R\$ 1.511,77	R\$ 73,60

INDICADORES DE CONTINUIDADE

METAS	MENSAL			TRIMESTRAL			ANUAL			TENSÃO NOMINAL	220 V
	DEC	FEC	DIC	FIC	DMIC	DICRI	DIC	FIC	DIC		
VALORES APURADOS	0,6800	0,7100	0,00	0	0,00						
LIMITES											200,2 V a 231,0 V
CONJUNTO											ITIQUEIRA

INFORMAÇÕES GERAIS

PERÍODO DE REFERÊNCIA DA APURAÇÃO DOS INDICADORES DE CONTINUIDADE = 5/2025. VRC = R\$ 446,08820
3407/24

NOTIFICAÇÃO: 2 FATURAS VENCIDAS: 4/2025 A 5/2025 VALOR TOTAL: R\$ 3.451,74 (DESCONSIDERE SE FOI PAGO). A SUSPENSÃO DO FORNECIMENTO OCORRERÁ APÓS O DIA 25/08/2025 OU A QUALQUER MOMENTO POR DÉBITOS JÁ REAVISADOS ANTERIORMENTE.

equatorial **NOTA FISCAL** AGRUPAMENTO NÚMERO SÉRIE EMISSÃO GRUPO
ENERGIA FATURA DO SERVIÇO DE FORNECIMENTO DE ENERGIA ELÉTRICA - GRUPO B 0061192 157605909 0 14/08/2025 25 B1

PREFEITURA MUNICIPAL DE FORMOSA
CPF/CNPJ: 01.738.780/0001-34 Inscrição estadual:
AVENIDA MTO JOAO LUIZ E. SANTO, Q. 9-A, L. 1, N. 1000 A, -
PARQUE LAGUNA II, - CMEI LUIZ ALBERTO MAGUITO VILELA
PARQUE LAGUNA
CEP: 73814005 FORMOSA GO BRASIL

CÓDIGO DO CLIENTE 101919430
CONTA COD. P/ DEB AUTO. 0722545126
MÊS REFERENTE 08/2025

UNIDADE CONSUMIDORA 10035412486 **VENCIMENTO 30/09/2025** **VALOR TOTAL R\$ 1.322,48**

DADOS DA UNIDADE CONSUMIDORA / FATURAMENTO / FORNECIMENTO
ATIVIDADE
100 RESIDENCIAL
CLASSE / TIPO DE LIGAÇÃO
01 01 RESIDENCIAL NORMAL TRIFÁSICO (26 KW EM DIANTE)
VENCIMENTO BASE 19/08/2025
BANCO / AGÊNCIA / CONTA CORRENTE
DADOS DA MEDIÇÃO
LEITURA ATUAL 30809
LEITURA ANTERIOR 29555
DIFERENÇA LEITURA 1.254
FM 1.000
TOTAL CONSUMO 1.254,00
MEDIDOR KWH 13191713-7
MÊS DE REFERÊNCIA 8/2025
DATA DA LEITURA ATUAL 06/08/2025
DATA DA LEITURA ANTERIOR 09/07/2025
DATA DA PRÓXIMA LEITURA 05/09/2025
DATA DA APRESENTAÇÃO 01/09/2025
NÚMERO DE DIAS FATURADO 28
MÉDIA / DIA 44,7857
MÉDIA TRIMESTRAL 1.665,6667
MÉDIA ANUAL 1.714,0000

LANÇAMENTOS **QUANTIDADE TARIFA VALOR**
ADC BANDEIRA VERMELHA 1.254,00 0,066121 82,92
CONSUMO 1.254,00 0,949506 1.190,68
CONTRIB. ILUM. PÚBLICA - MUNICIPAL 64,16
IR LEI 9430(-) -15,28

HISTÓRICO DE CONSUMO

REFERÊNCIA	CONSUMO ENERGIA	FATOR FATURADA	POTÊNCIA
AGO/25	1.254,00	LIDA	
JUL/25	1.799,00	LIDA	

GRÁFICO

JUN/25	1.944,00	LIDA
MAI/25	1.640,00	LIDA
ABR/25	1.724,00	LIDA
MAR/25	1.793,00	LIDA
FEV/25	1.558,00	LIDA
JAN/25	743,00	LIDA
DEZ/24	2.207,00	LIDA
NOV/24	2.005,00	LIDA
OUT/24	1.924,00	LIDA
SET/24	1.977,00	LIDA
AGO/24	925,00	LIDA

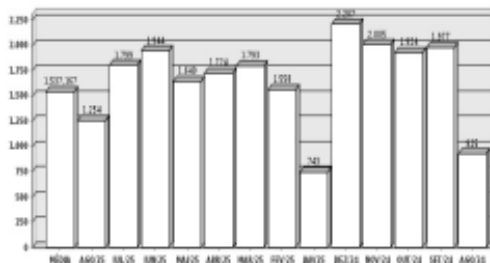

RESERVADO AO FISCO:
A3CE.3869.36A9.D192.90A5.B71D.96BF.E7AD

TRIBUTOS

IMPOSTO ALÍQUOTA	BASE DE CÁLCULO	VALOR
PIS/PASEP 0,5358 %		
ICMS 19,0000 %	R\$ 1.031,61	R\$ 5,53
COFINS 2,4769 %	R\$ 1.273,60	R\$ 241,98
	R\$ 1.031,61	R\$ 25,55

INDICADORES DE CONTINUIDADE

	DEC	FEC	DIC	FIC	DMIC	DICRI	DIC	FIC	DIC	FIC	TENSÃO NOMINAL
MENSAL											220 V
TRIMESTRAL											
ANUAL											
METAS	13,0000	8,0000	10,00	4	7,00						200,2 V a 231,0 V
VALORES APURADOS	1,0000	0,0000	0,00	0	0,00						CONJUNTO ITIQUIRA

INFORMAÇÕES GERAIS

PERÍODO DE REFERÊNCIA DA APURAÇÃO DOS INDICADORES DE CONTINUIDADE = 6/2025. VRC = R\$ 528,7772
3407/24

NOTIFICAÇÃO: 1 FATURA VENCIDA: MÊS 7/2025 VALOR TOTAL: R\$ 1.679,85 (DESCONSIDERE SE FOI PAGO).

Como pode-se observar na tela de comprovação da ação de cobrança abaixo, ela foi gerada em 17/09/2025, com o corte executado em 18/09/2025, devido à falta de pagamento das faturas abaixo sinalizadas:

Ação de cobrança - Detalhes

Dados gerais	Outras informações	Histórico do estado																																
Id. externo da ação: 552274274547 Tipo: 1.4 P2 SUSPENSÃO - MEDIDOR 2 Grupo do tipo: GRUPO DE CORTE Modalidade: MODALIDADE DE SOLICITAÇÃO DE SERVIÇO-CRM Motivo da aplicação: FALTA DE PAGAMENTO Critério utilizado: P2 SUSPENSÃO - MEDIDOR 2 Motivos de cancelamento/não execução:	Classificação: NORMAL Incidência: Tipo: UNIDADE CONSUMIDORA Id. externo: 10035412486 Estado atual: REVERTIDA Data estado atual: 26/09/2025 <input type="checkbox"/> Reversão em andamento Data de geração: 17/09/2025 <input type="checkbox"/> Reversão condicional	Tipo de seleção da fatura: NORMAL																																
Histórico do acompanhamento: <table border="1"> <thead> <tr> <th>Data</th> <th>Motivo</th> <th>Descrição</th> </tr> </thead> <tbody> <tr><td> </td><td> </td><td> </td></tr> <tr><td> </td><td> </td><td> </td></tr> </tbody> </table>			Data	Motivo	Descrição																													
Data	Motivo	Descrição																																
Origem: Fatura <table border="1"> <thead> <tr> <th>Id. da fatura</th> <th>Vencimento</th> <th>Incobráveis</th> <th>Valor da fatura</th> <th>Situação do saldo</th> <th>Baixa</th> <th>Pagamento</th> <th>Motivo da baixa</th> </tr> </thead> <tbody> <tr> <td>00-0722545126-07/2025-0</td> <td>30/08/2025</td> <td> </td> <td>1.908,14</td> <td>BAIXADO</td> <td>24/09/2025</td> <td>22/09/2025</td> <td>PAGAMENTO ▲</td> </tr> <tr> <td>10-0722545126-07/2025-0-1</td> <td>29/08/2025</td> <td> </td> <td>806,98</td> <td>BAIXADO</td> <td>20/09/2025</td> <td>19/09/2025</td> <td>PAGAMENTO ▼</td> </tr> <tr> <td>10-0722545126-07/2025-0-0</td> <td>31/07/2025</td> <td> </td> <td>1.679,85</td> <td>BAIXADO</td> <td>19/09/2025</td> <td>18/09/2025</td> <td>PAGAMENTO ▲</td> </tr> </tbody> </table>			Id. da fatura	Vencimento	Incobráveis	Valor da fatura	Situação do saldo	Baixa	Pagamento	Motivo da baixa	00-0722545126-07/2025-0	30/08/2025		1.908,14	BAIXADO	24/09/2025	22/09/2025	PAGAMENTO ▲	10-0722545126-07/2025-0-1	29/08/2025		806,98	BAIXADO	20/09/2025	19/09/2025	PAGAMENTO ▼	10-0722545126-07/2025-0-0	31/07/2025		1.679,85	BAIXADO	19/09/2025	18/09/2025	PAGAMENTO ▲
Id. da fatura	Vencimento	Incobráveis	Valor da fatura	Situação do saldo	Baixa	Pagamento	Motivo da baixa																											
00-0722545126-07/2025-0	30/08/2025		1.908,14	BAIXADO	24/09/2025	22/09/2025	PAGAMENTO ▲																											
10-0722545126-07/2025-0-1	29/08/2025		806,98	BAIXADO	20/09/2025	19/09/2025	PAGAMENTO ▼																											
10-0722545126-07/2025-0-0	31/07/2025		1.679,85	BAIXADO	19/09/2025	18/09/2025	PAGAMENTO ▲																											

A data de pagamento das faturas em questão consta **após a ação de suspensão do fornecimento**, realizada pela Distribuidora, **em 19/09, 20/09 e 24/09**.

O restabelecimento do fornecimento foi realizado logo após a identificação do pagamento das faturas que originaram o corte.

Como a última fatura, no valor de R\$ 1.908,14, com vencimento em 30/08/2025, foi paga em 24/09/2025, a SS de restabelecimento do fornecimento foi aberta em 25/09/2025 e executada em 26/09/2025.

Ação de cobrança - Detalhes

Dados gerais	Outras informações	Histórico do estado																								
Id. externo da ação: 552355172452 Tipo: 4. RESTABELECIMENTO DO FORNECIMENTO Grupo do tipo: GRUPO DE CORTE Modalidade: MODALIDADE DE SOLICITAÇÃO DE SERVIÇO-CRM Motivo da aplicação: PAGAMENTO - Critério utilizado: Motivos de cancelamento/não execução:	Classificação: REVERSÃO Incidência: Tipo: UNIDADE CONSUMIDORA Id. externo: 10035412486 Estado atual: EXECUTADA Data estado atual: 26/09/2025 <input type="checkbox"/> Reversão em andamento Data de geração: 25/09/2025 <input type="checkbox"/> Reversão condicional	Tipo de seleção da fatura:																								
Histórico do acompanhamento: <table border="1"> <thead> <tr> <th>Data</th> <th>Motivo</th> <th>Descrição</th> </tr> </thead> <tbody> <tr><td> </td><td> </td><td> </td></tr> <tr><td> </td><td> </td><td> </td></tr> </tbody> </table>			Data	Motivo	Descrição																					
Data	Motivo	Descrição																								
Origem: Fatura <table border="1"> <thead> <tr> <th>Id. da fatura</th> <th>Vencimento</th> <th>Incobráveis</th> <th>Valor da fatura</th> <th>Situação do saldo</th> <th>Baixa</th> <th>Pagamento</th> <th>Motivo da baixa</th> </tr> </thead> <tbody> <tr> <td>00-0722545126-07/2025-0</td> <td>30/08/2025</td> <td> </td> <td>1.908,14</td> <td>BAIXADO</td> <td>24/09/2025</td> <td>22/09/2025</td> <td>PAGAMENTO ▲</td> </tr> <tr> <td>10-0722545126-07/2025-0-1</td> <td>29/08/2025</td> <td> </td> <td>806,98</td> <td>BAIXADO</td> <td>20/09/2025</td> <td>19/09/2025</td> <td>PAGAMENTO ▼</td> </tr> </tbody> </table>			Id. da fatura	Vencimento	Incobráveis	Valor da fatura	Situação do saldo	Baixa	Pagamento	Motivo da baixa	00-0722545126-07/2025-0	30/08/2025		1.908,14	BAIXADO	24/09/2025	22/09/2025	PAGAMENTO ▲	10-0722545126-07/2025-0-1	29/08/2025		806,98	BAIXADO	20/09/2025	19/09/2025	PAGAMENTO ▼
Id. da fatura	Vencimento	Incobráveis	Valor da fatura	Situação do saldo	Baixa	Pagamento	Motivo da baixa																			
00-0722545126-07/2025-0	30/08/2025		1.908,14	BAIXADO	24/09/2025	22/09/2025	PAGAMENTO ▲																			
10-0722545126-07/2025-0-1	29/08/2025		806,98	BAIXADO	20/09/2025	19/09/2025	PAGAMENTO ▼																			
Origem: Ação Tipo: 1.4 P2 SUSPENSÃO - MEDIDOR 2 Modalidade: MODALIDADE DE SOLICITAÇÃO DE SERVIÇO-CRM Grupo: GRUPO DE CORTE Identificador: 552274274547																										

Cliente: 101919430 - PREFEITURA MUNICIPAL DE FORMOSA		Razão/Rota/Roteiro: 25-29/265200		Medidor: 13191713-7		
10035412486 - FORMOSA AVENIDA MAESTRO JOAO LUIZ E. SANTO 1000 A Q 9-A L 1 PARQUE LAGUNA II CMEI LUIZ ALBERTO MAGUITO VILELA BAIRRO PARQUE LAGUNA		Fornecimento: NORMAL - RESTABELECIMENTO POR PAGAMENTO		Tipo de Medição: Convencional		
Irregularidade: FALHA	Em aberto: 378.448,07 D	A receber: 115.446,45	Cheque: NÃO	Débitos antigos: 6.115,16		
Solicitação de serviço	Abertura: 25/09/2025 18:05:13	Identificador: 186916253	Serviço: RESTABELECIMENTO FORNEC. AUTOMÁTICO			
Dados gerais	Requisitos	Workflow	Observações	Dados da baixa	Relacionadas	Documentos
Equipamentos Encerramento						
Data/Hora de execução: 26/09/2025 08:31						
Executores: E00876497- ERNANDO PEREIRA SILVA						
Diagnóstico: PROCEDENTE						
Observação: 26/09/2025 08:31:48 37236764 SERVIÇO EXECUTADO : Executado						

Esclarecemos que os procedimentos realizados na UC informada acima seguiu o rito e procedimentos regulados pela Resolução Normativa nº 1.000/2021 da Aneel

Fico à disposição para quaisquer esclarecimentos adicionais.

Goiânia/GO, 16 de outubro de 2025.

HELVECIO COSTA DE OLIVEIRA
OAB/GO 18887

